

Mission
Demande de permis d'urbanisme
Transformation d'un atelier de menuiserie
en logement.
Av. Général Eisenhower 53, 1030 Schaerbeek

Contenu du plan
SITUATION EXISTANTE
Plan de situation

Ind.	ID d'édition	Date
A	Demande de PU	06-01-26

ECHELLE: 1:5000
STADE : Permis d'urbanisme
DATE :06-01-26

N°:
0.1
Ind:
A

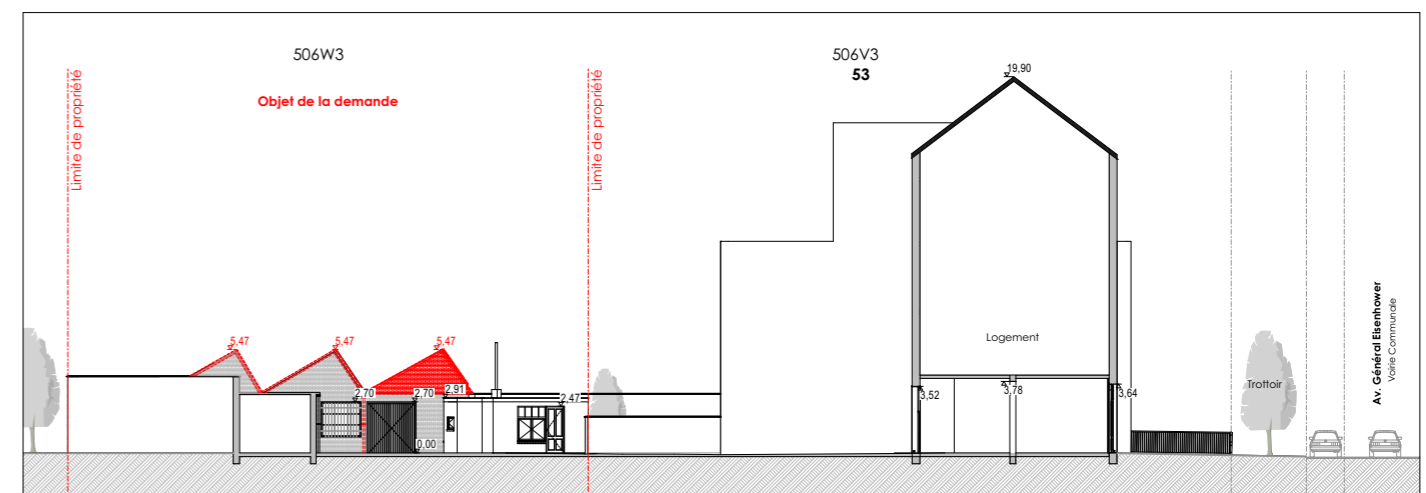
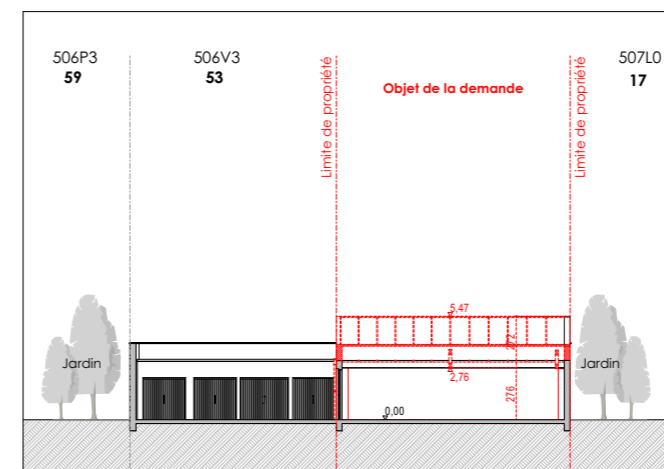
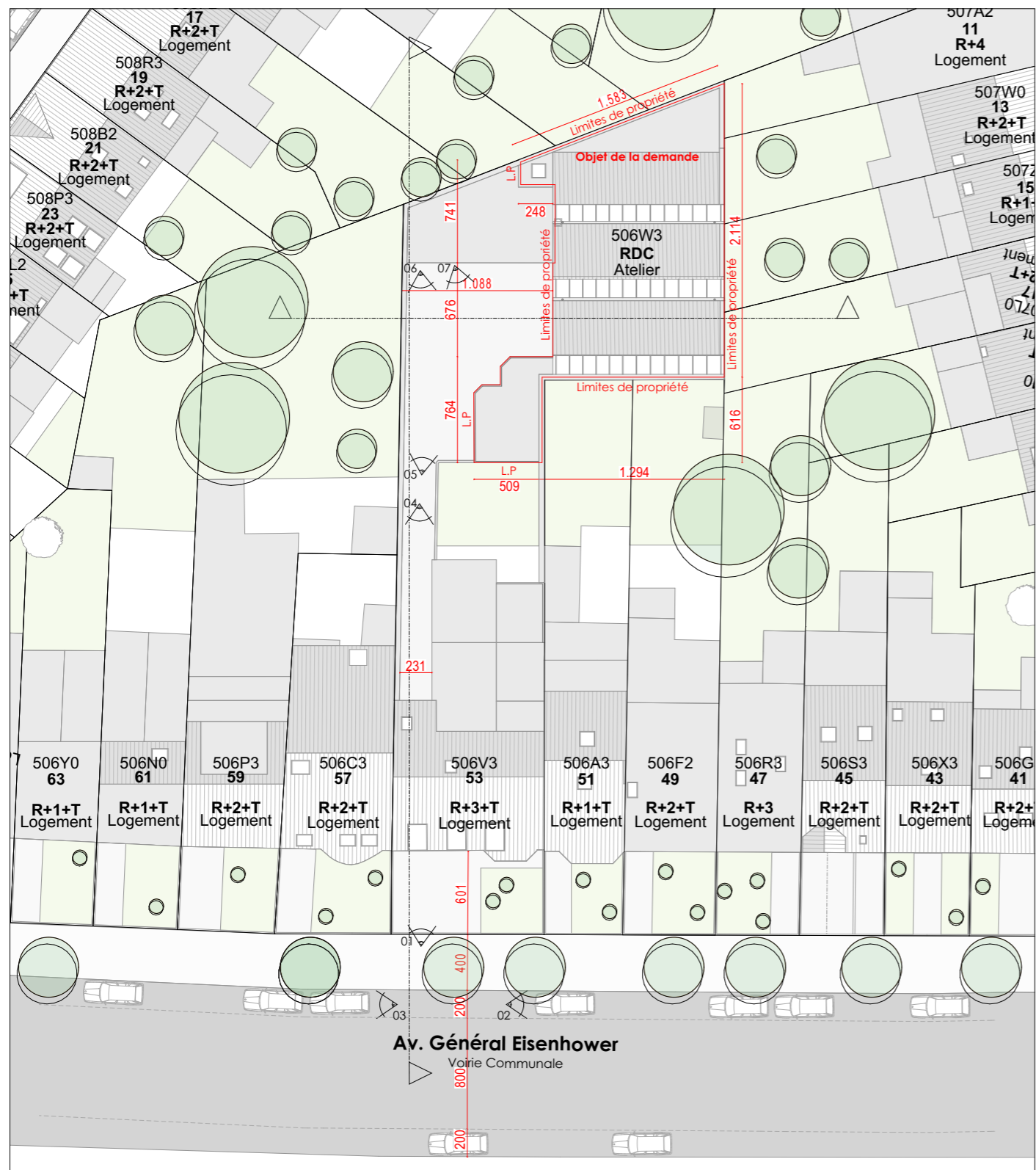

Mission

Demande de permis d'urbanisme

Transformation d'un atelier de menuiserie
en logement.

Av. Général Eisenhower 53, 1030 Schaarbeek

Contenu du plan

SITUATION EXISTANTE

**Plan d'implantation et
profils d'implantation**

<i>Ind.</i>	<i>ID d'édition</i>	<i>Date</i>
A	Demande de PU	06-01-26

ECHELLE: 1:400
STADE : Permis d'urbanisme
DATE :06-01-26

Nº:	0.3
Ind:	A



VUE 01



VUE 02



VUE 03



VUE 04



VUE 05



VUE 06



VUE 07



VUE 08



VUE 09



VUE 10



VUE 11



VUE 12



VUE 13



VUE 14



VUE 15



VUE 16



VUE 17



VUE 18



VUE 19



VUE 20

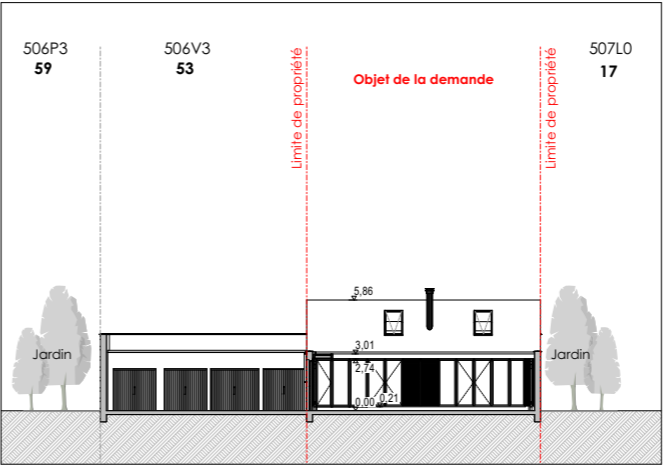
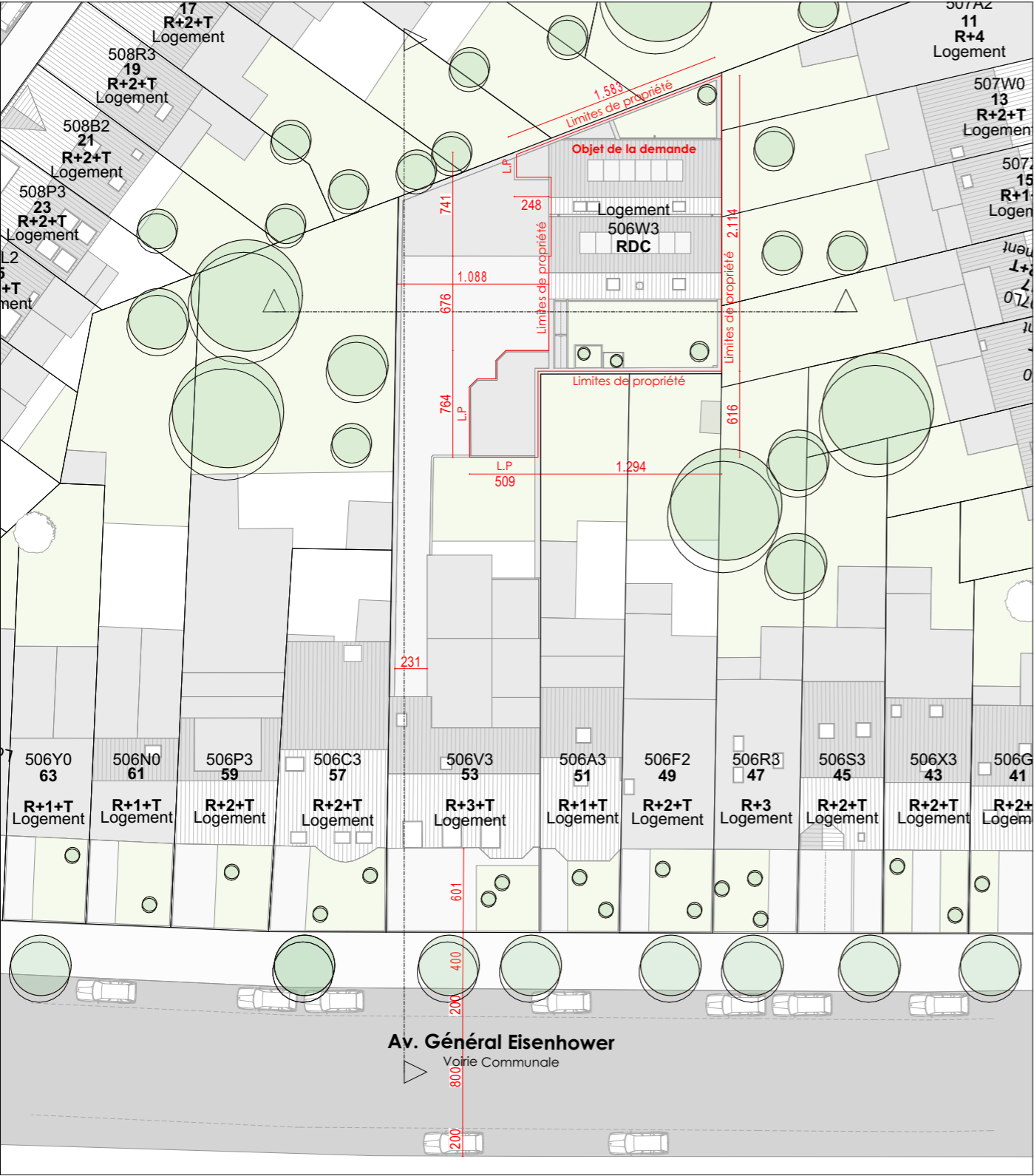

Profil transversal

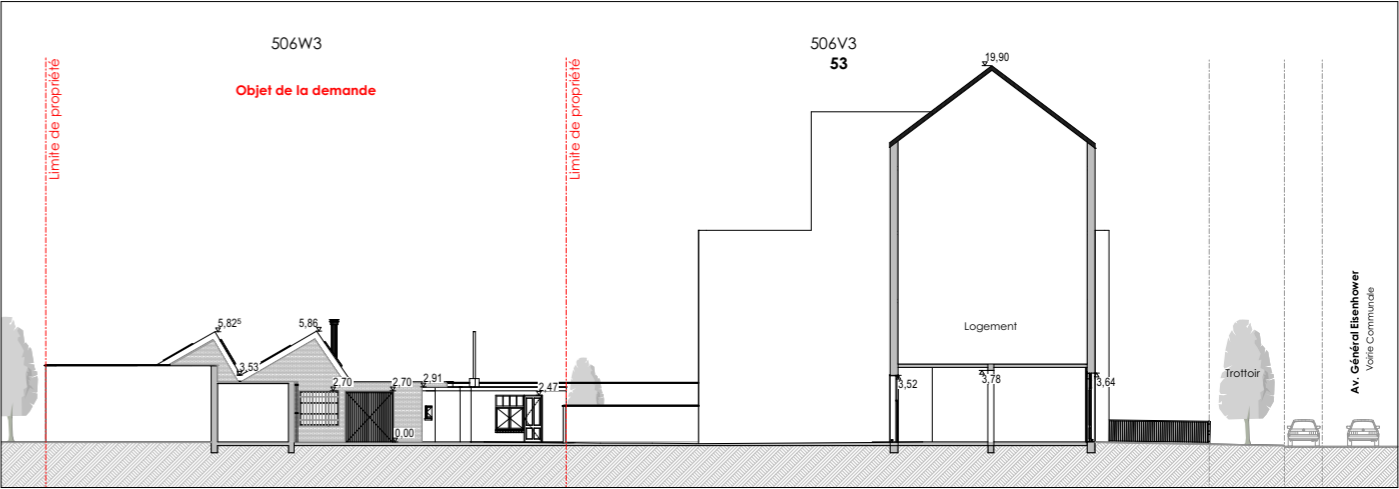

Profil longitudinal

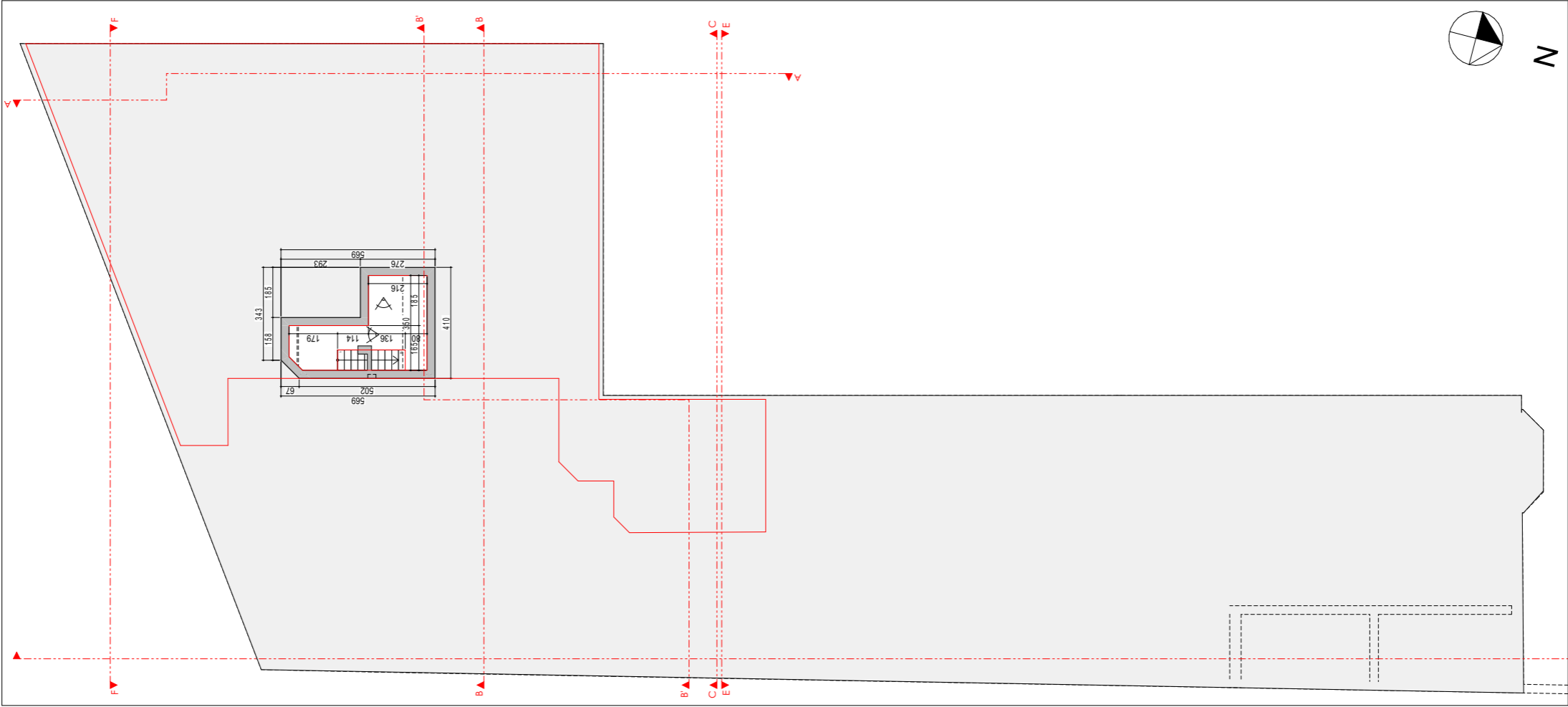

LEGENDE

Démolition

Mission

Demande de permis d'urbanisme

Transformation d'un atelier de menuiserie en logement.

Av. Général Eisenhower 53, 1030 Schaerbeek

Contenu du plan

SITUATION EXISTANTE

Plan de sous-sol

Ind.	ID d'édition	Date
A	Demande de PU	06-01-26

ECHELLE: 1:200, 1:100	N°:
STADE : Permis d'urbanisme	0.8
DATE :06-01-26	Ind:
	A

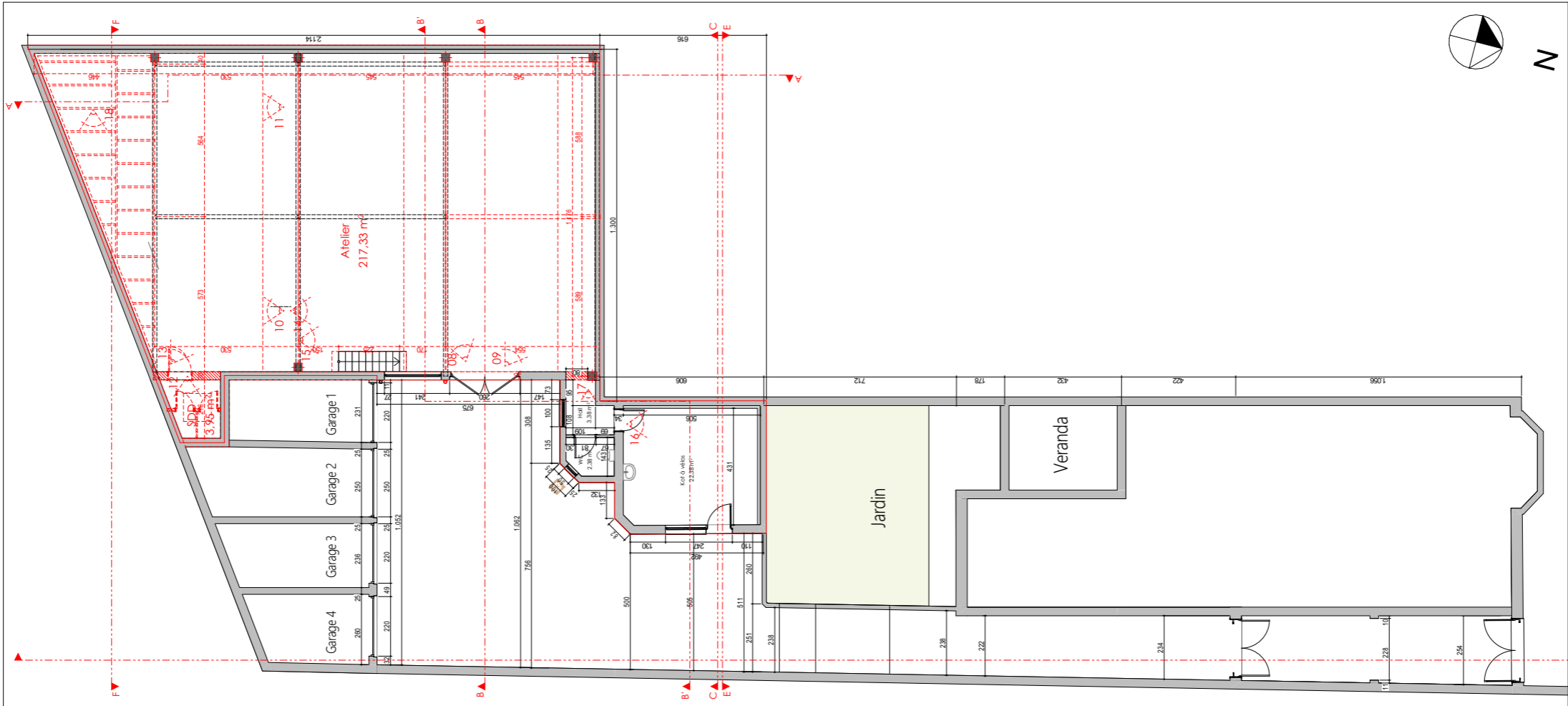

LEGENDE	
	Démolition

Mission
Demande de permis d'urbanisme
Transformation d'un atelier de menuiserie
en logement.
Av. Général Eisenhower 53, 1030 Schaerbeek

Contenu du plan
SITUATION EXISTANTE
Plan de rez de chaussée

Ind.	ID d'édition	Date
A	Demande de PU	06-01-26

ECHELLE: 1:200, 1:100 STADE : Permis d'urbanisme DATE :06-01-26	N°: 0.9 Ind: A
-----------------------------------------------------------------------	---------------------------------------

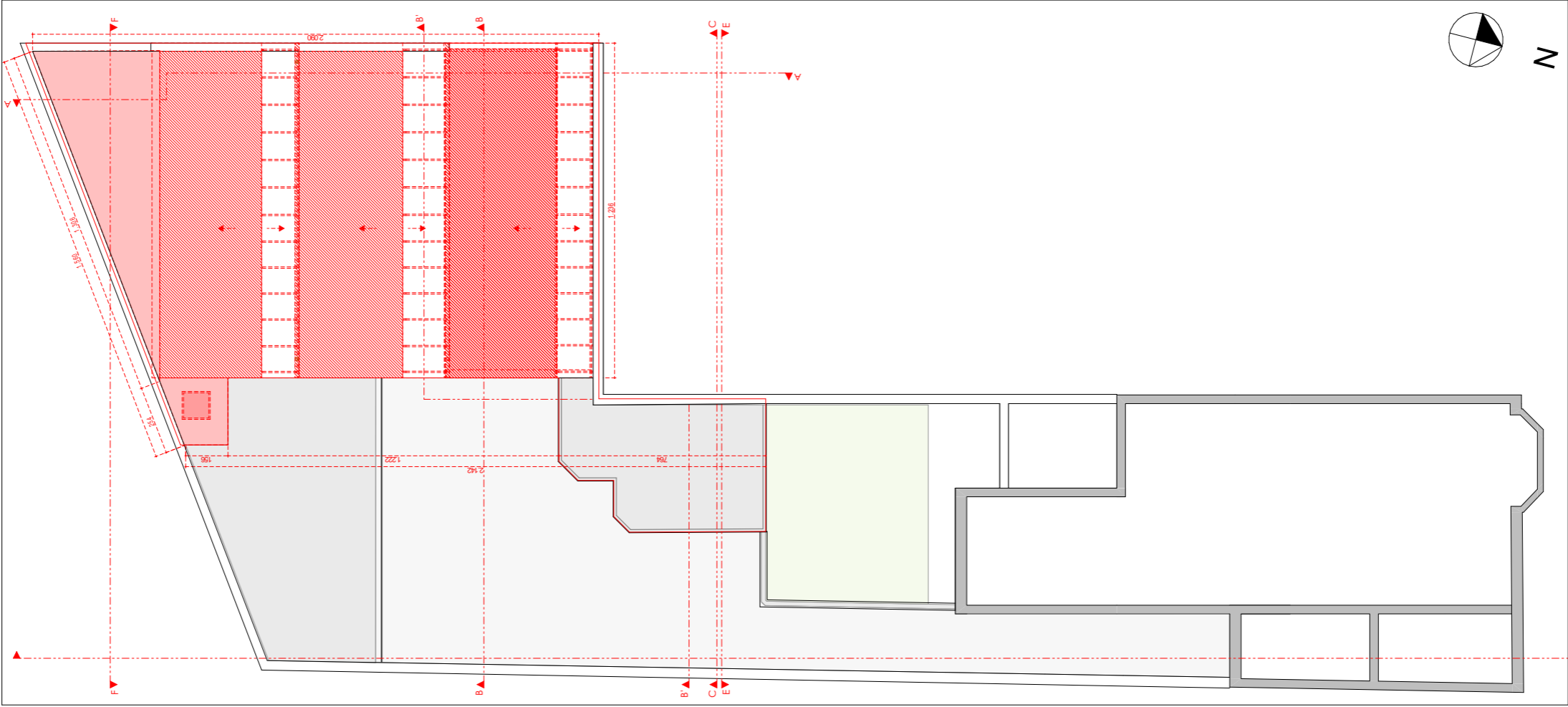

LEGENDE	
<div></div>	Démolition



Mission
Demande de permis d'urbanisme
Transformation d'un atelier de menuiserie
en logement.
Av. Général Eisenhower 53, 1030 Schaerbeek

Contenu du plan
SITUATION EXISTANTE
Plan de toiture

Ind.	ID d'édition	Date
A	Demande de PU	06-01-26

ECHELLE: 1:200, 1:100
STADE : Permis d'urbanisme
DATE :06-01-26

N°:
0.10
Ind:
A

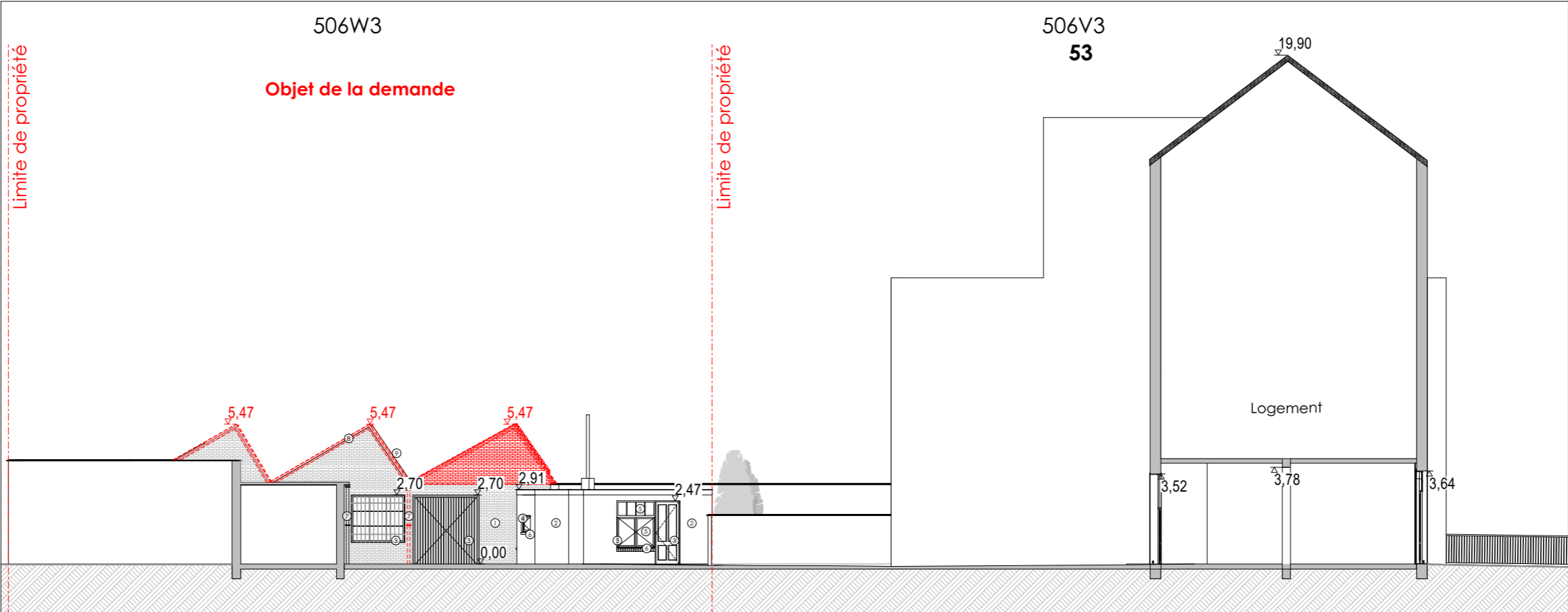

Façade avant - Ech :1/100

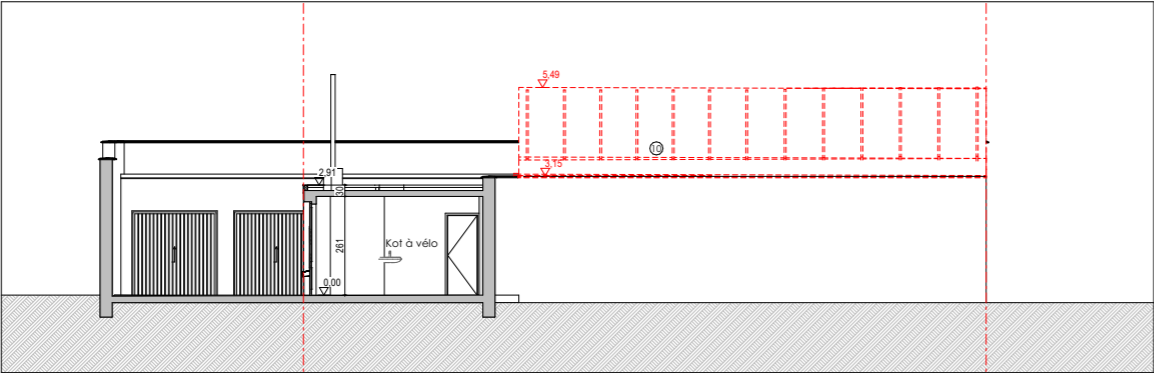

Coupe CC - Ech :1/100

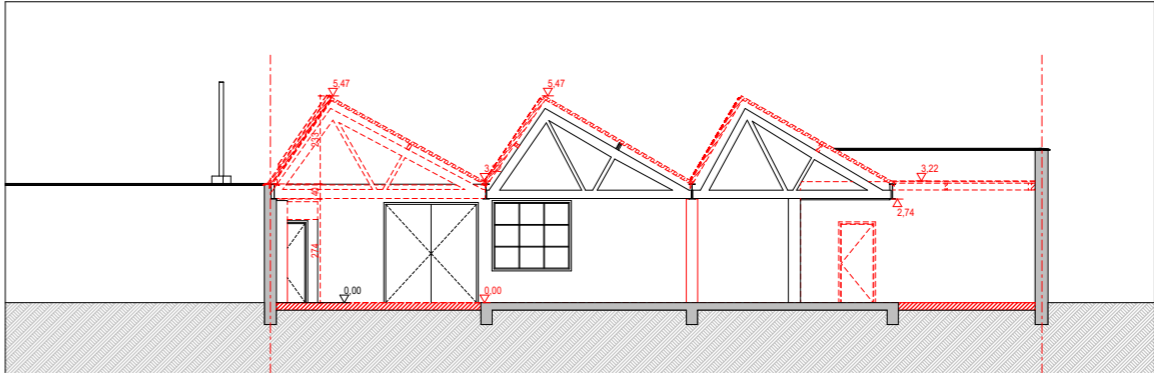

Coupe AA - Ech :1/100

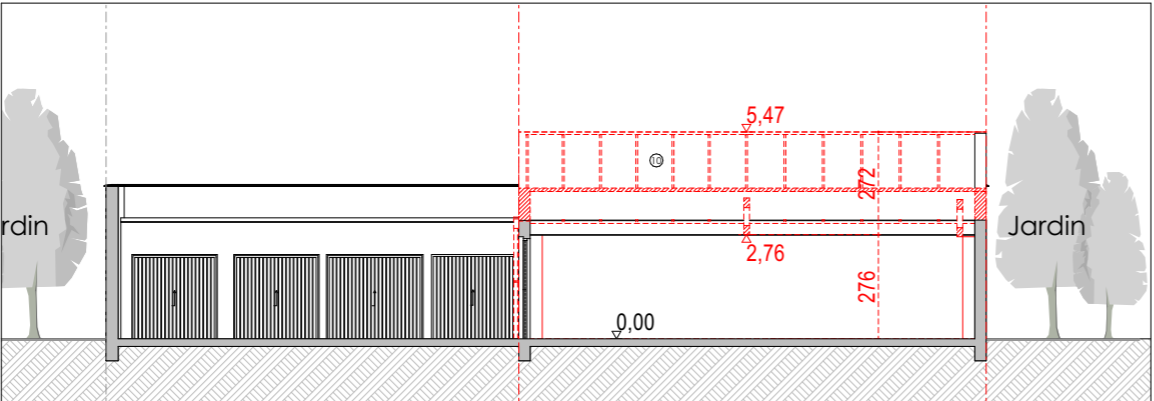

Coupe BB - Ech :1/100

LEGENDE DES MATERIAUX	
Situation existante	
①	Brique de parement peinte en blanc
②	Enduit de façade , teinte blanche
③	Menuiseries extérieures en bois peinte en blanc
④	Menuiseries extérieures en PVC teinte blanche
⑤	Vitrage transparent
⑥	Seuil en brique peinte en blanc
⑦	Descentes d'eau de pluie en PVC
⑧	Planche de rive en aluminium teinte anthracite
⑨	Toiture en tôle endulée teinte gris
⑩	Couverture en polycarbonate translucide
⑪	Barreaux en acier teinte anthracite

LEGENDE	
	Démolition

	Mission Demande de permis d'urbanisme Transformation d'un atelier de menuiserie en logement. Av. Général Eisenhower 53, 1030 Schaerbeek	Contenu du plan SITUATION EXISTANTE Coupes et élévations	Ind.	ID d'édition	Date	ECHELLE: 1:100, 1:200 STADE : Permis d'urbanisme DATE :06-01-26	N°:
			A	Demande de PU	06-01-26		0.11
							Ind:
							A

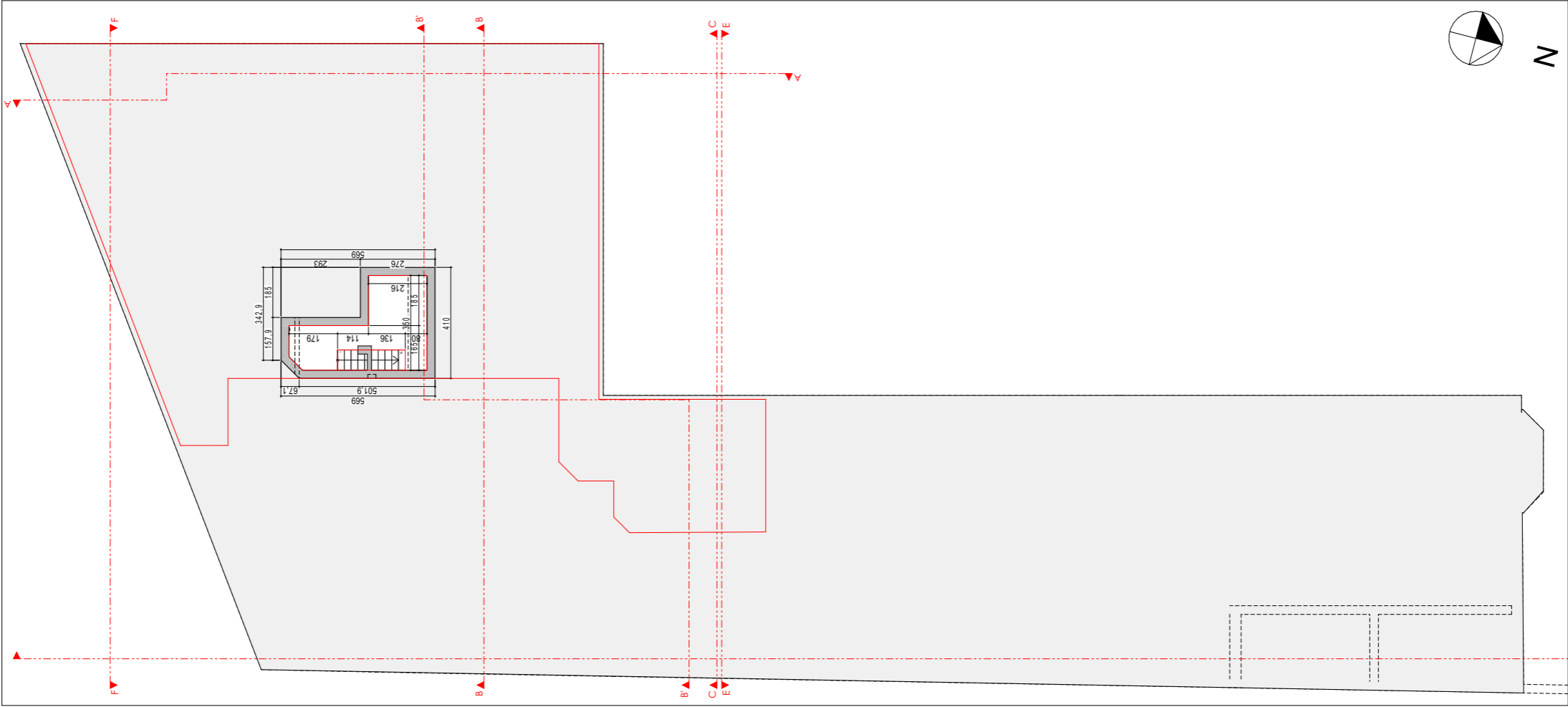

Mission

Demande de permis d'urbanisme

Transformation d'un atelier de menuiserie
en logement.

Av. Général Eisenhower 53, 1030 Schaerbeek

Contenu du plan

SITUATION PROJETÉE

Plan de sous-sol

Ind.	ID d'édition	Date
A	Demande de PU	06-01-26

ECHELLE: 1:200	N°: 0.12
STADE : Permis d'urbanisme	Ind: A
DATE :06-01-26	

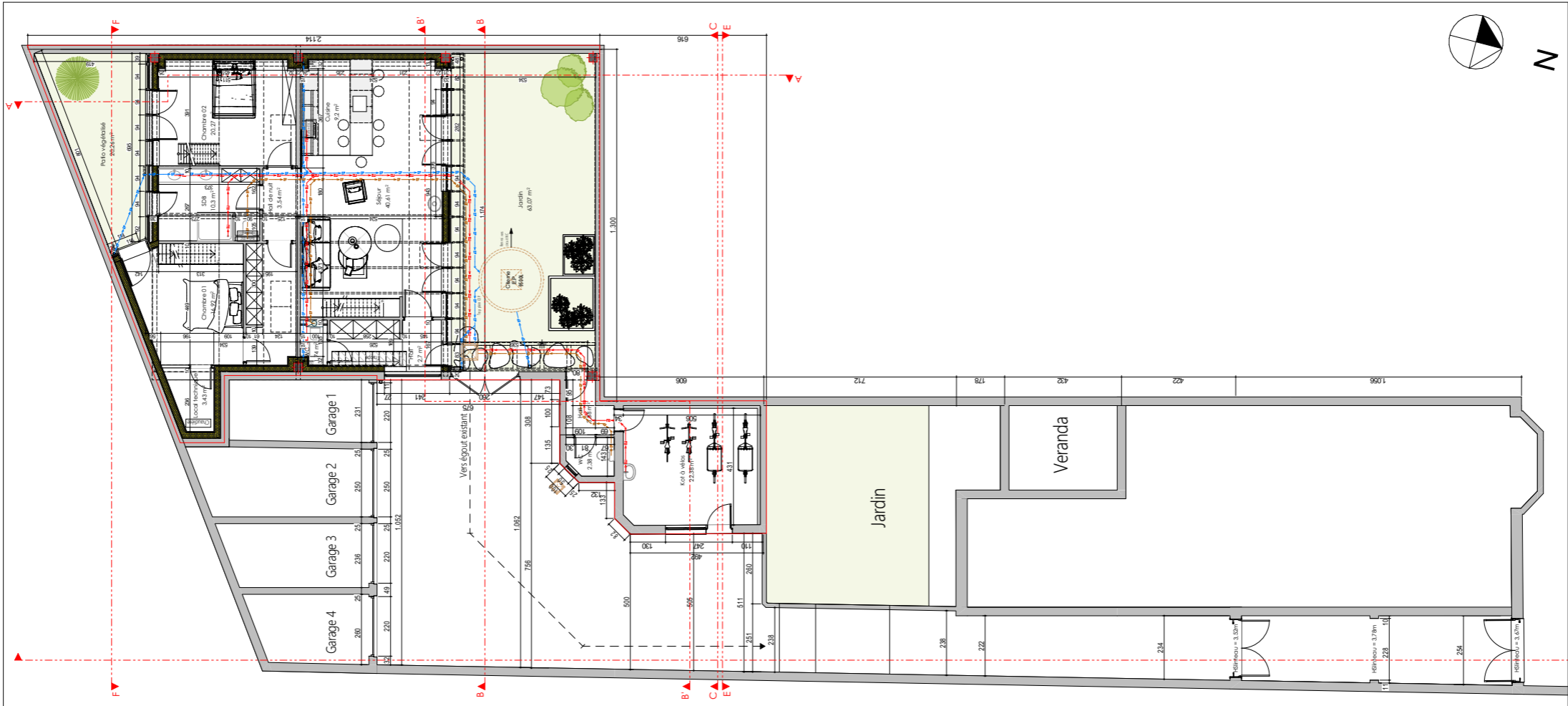

Mission
Demande de permis d'urbanisme
Transformation d'un atelier de menuiserie
en logement.
Av. Général Eisenhower 53, 1030 Schaerbeek

Contenu du plan
SITUATION PROJETÉE
Plan de rez de chaussée

Ind.	ID d'édition	Date
A	Demande de PU	06-01-26

ECHELLE: 1:200 STADE : Permis d'urbanisme DATE :06-01-26	N°: 0.13 Incl: A
----------------------------------------------------------------	-----------------------------------------

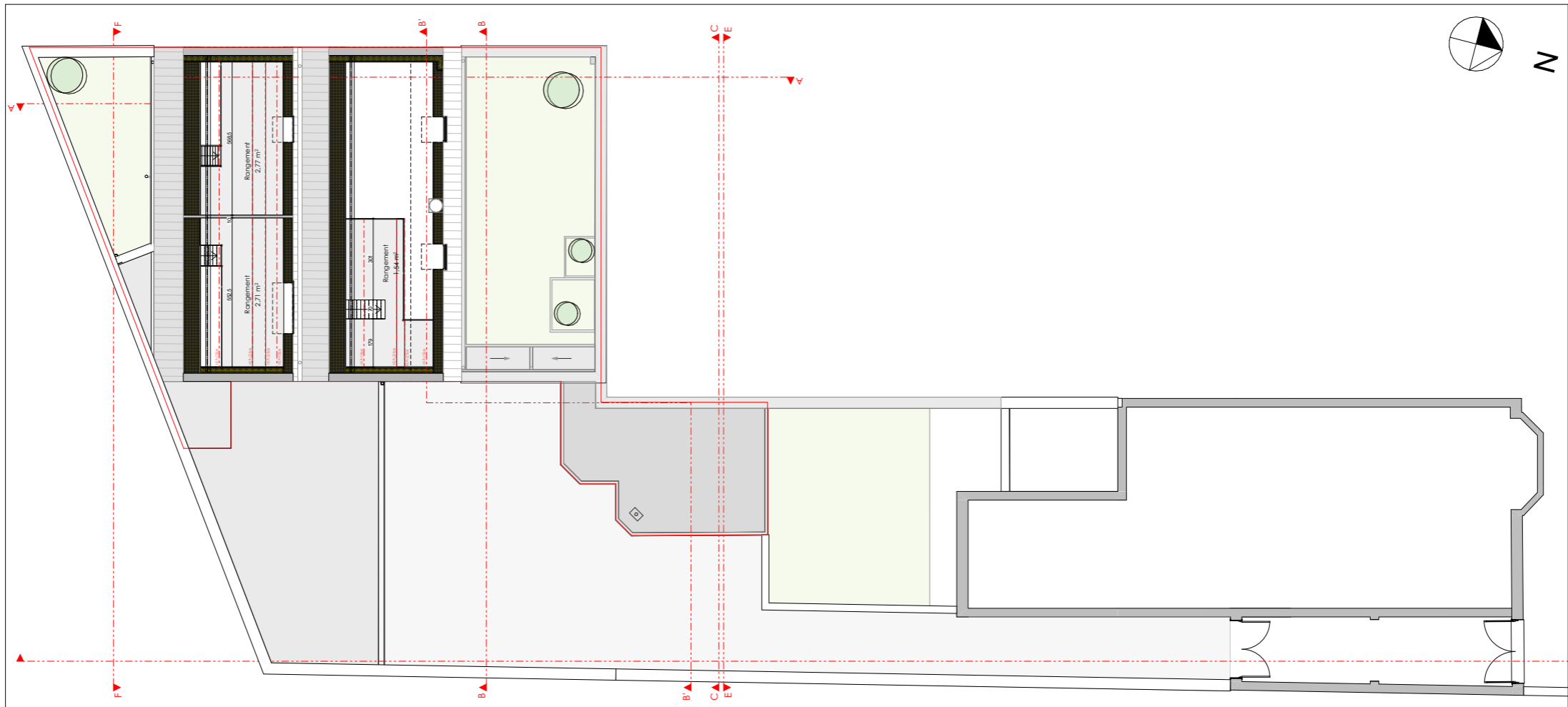

Mission
Demande de permis d'urbanisme
Transformation d'un atelier de menuiserie
en logement.
Av. Général Eisenhower 53, 1030 Schaerbeek

Contenu du plan
SITUATION PROJETÉE
Plan de mezzanine

Ind.	ID d'édition	Date
A	Demande de PU	06-01-26

ECHELLE: 1:200 STADE : Permis d'urbanisme DATE :06-01-26	N°: 0.14 Ind: A
----------------------------------------------------------------	----------------------------------------

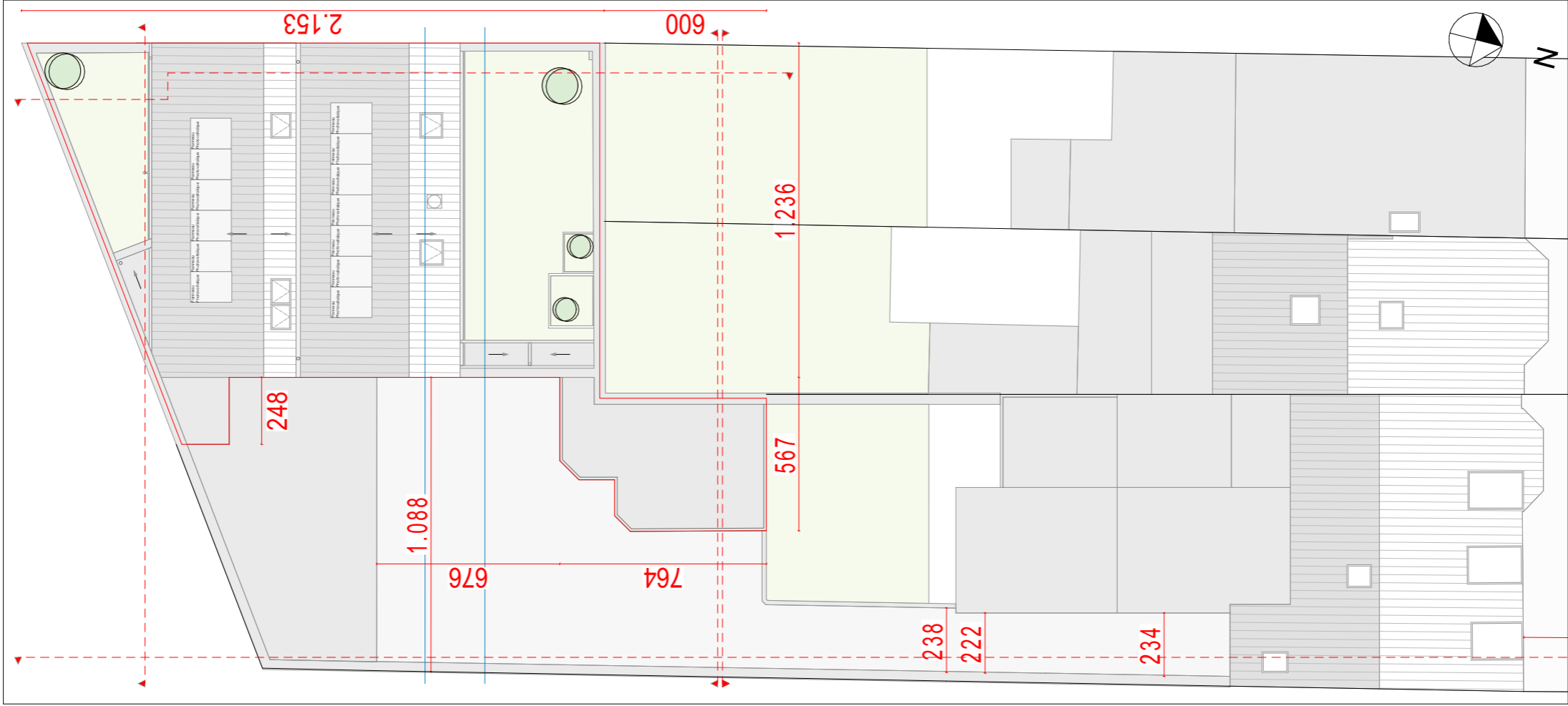

Mission
Demande de permis d'urbanisme
Transformation d'un atelier de menuiserie
en logement.
Av. Général Eisenhower 53, 1030 Schaerbeek

Contenu du plan
SITUATION PROJETÉE
Plan de toiture

Ind.	ID d'édition	Date
A	Demande de PU	06-01-26

ECHELLE: 1:200
STADE : Permis d'urbanisme
DATE :06-01-26

N°:
0.15
Ind:
A

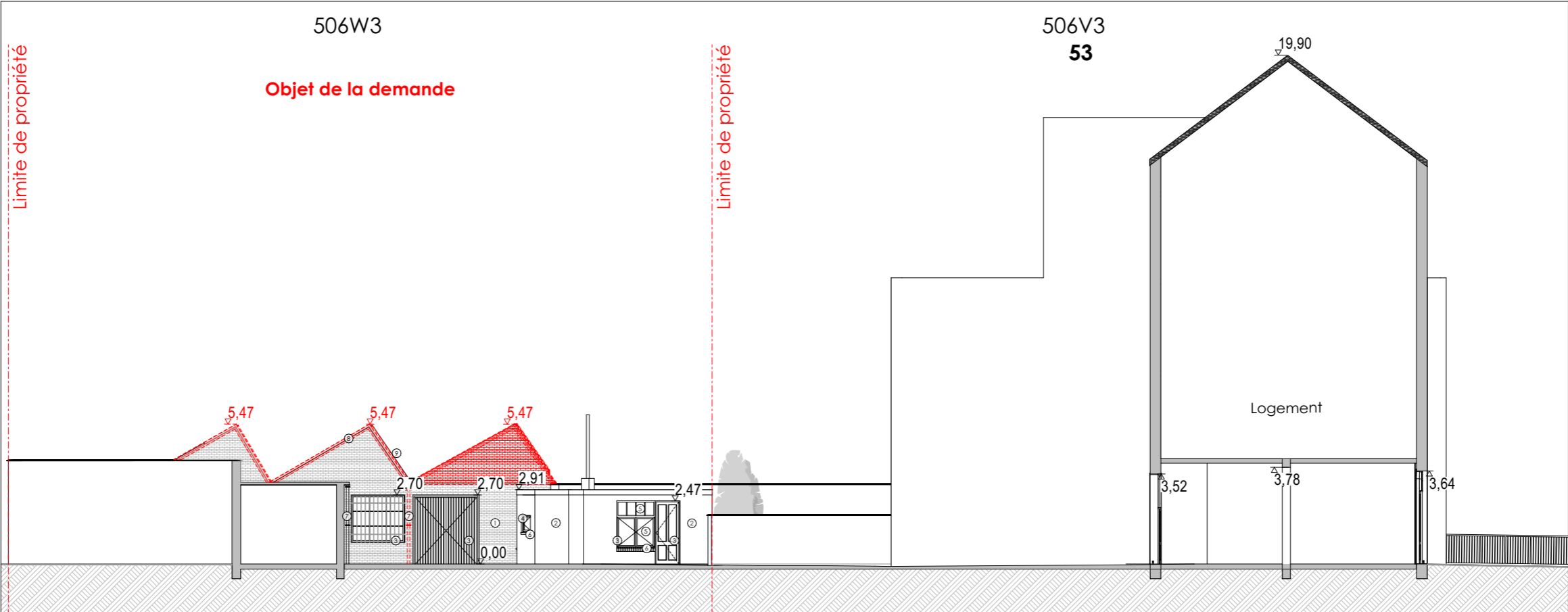

Façade avant - Ech :1/100

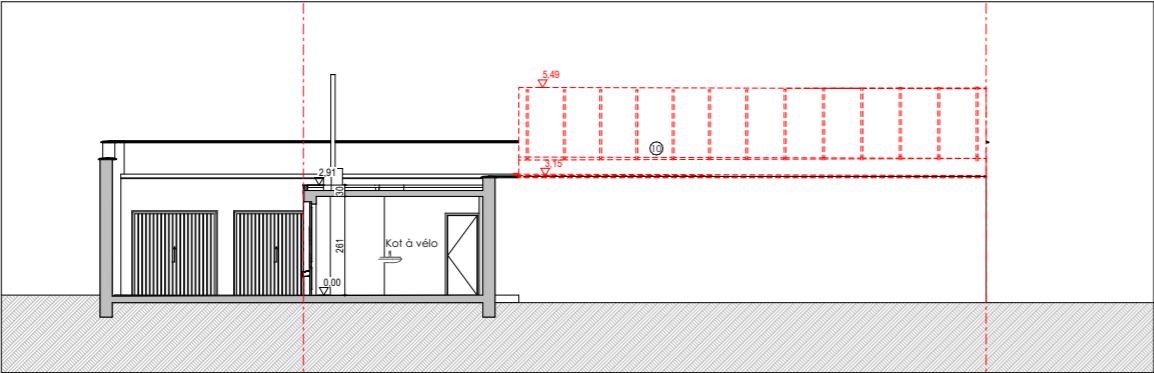

Coupe CC - Ech :1/100

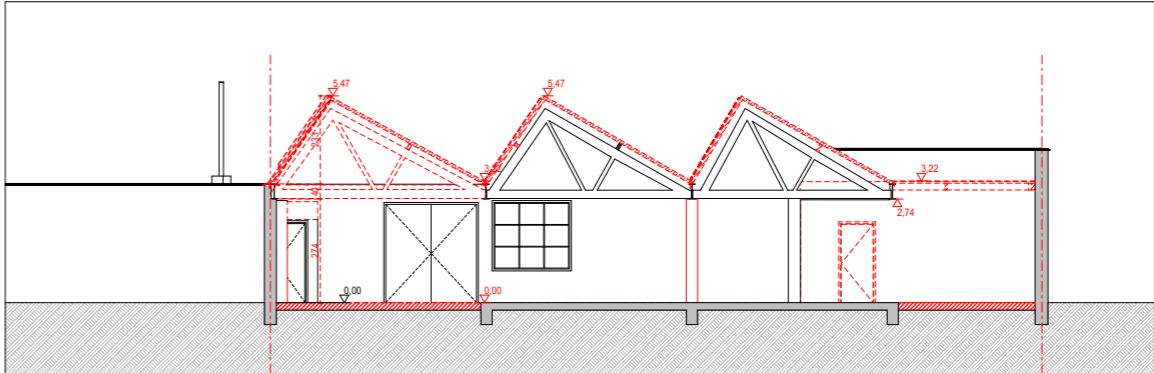

Coupe AA - Ech :1/100

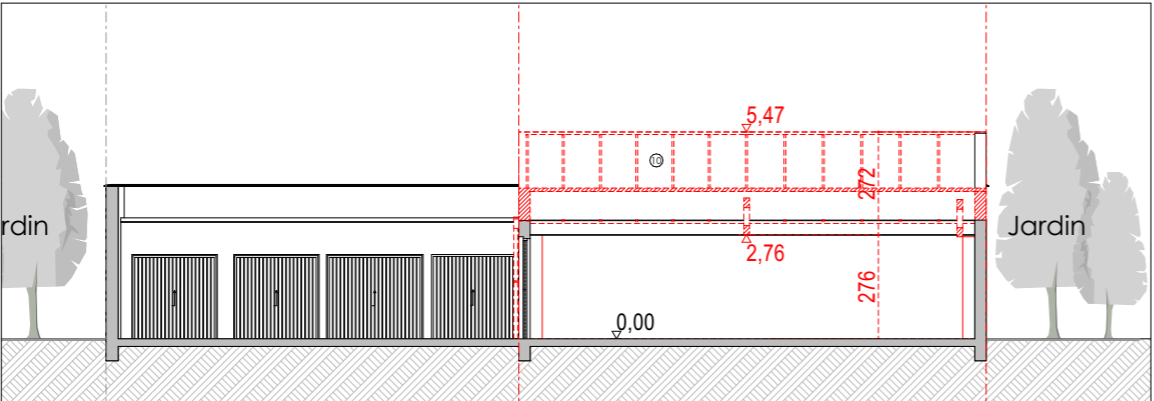

Coupe BB - Ech :1/100

LEGENDE DES MATERIAUX	
Situation existante	
①	Brique de parement peinte en blanc
②	Enduit de façade , teinte blanche
③	Menuiseries extérieures en bois peinte en blanc
④	Menuiseries extérieures en PVC teinte blanche
⑤	Vitrage transparent
⑥	Seuil en brique peinte en blanc
⑦	Descentes d'eau de pluie en PVC
⑧	Planche de rive en aluminium teinte anthracite
⑨	Toiture en tôle enduite teinte gris
⑩	Couverture en polycarbonate translucide
⑪	Barreaux en acier teinte anthracite

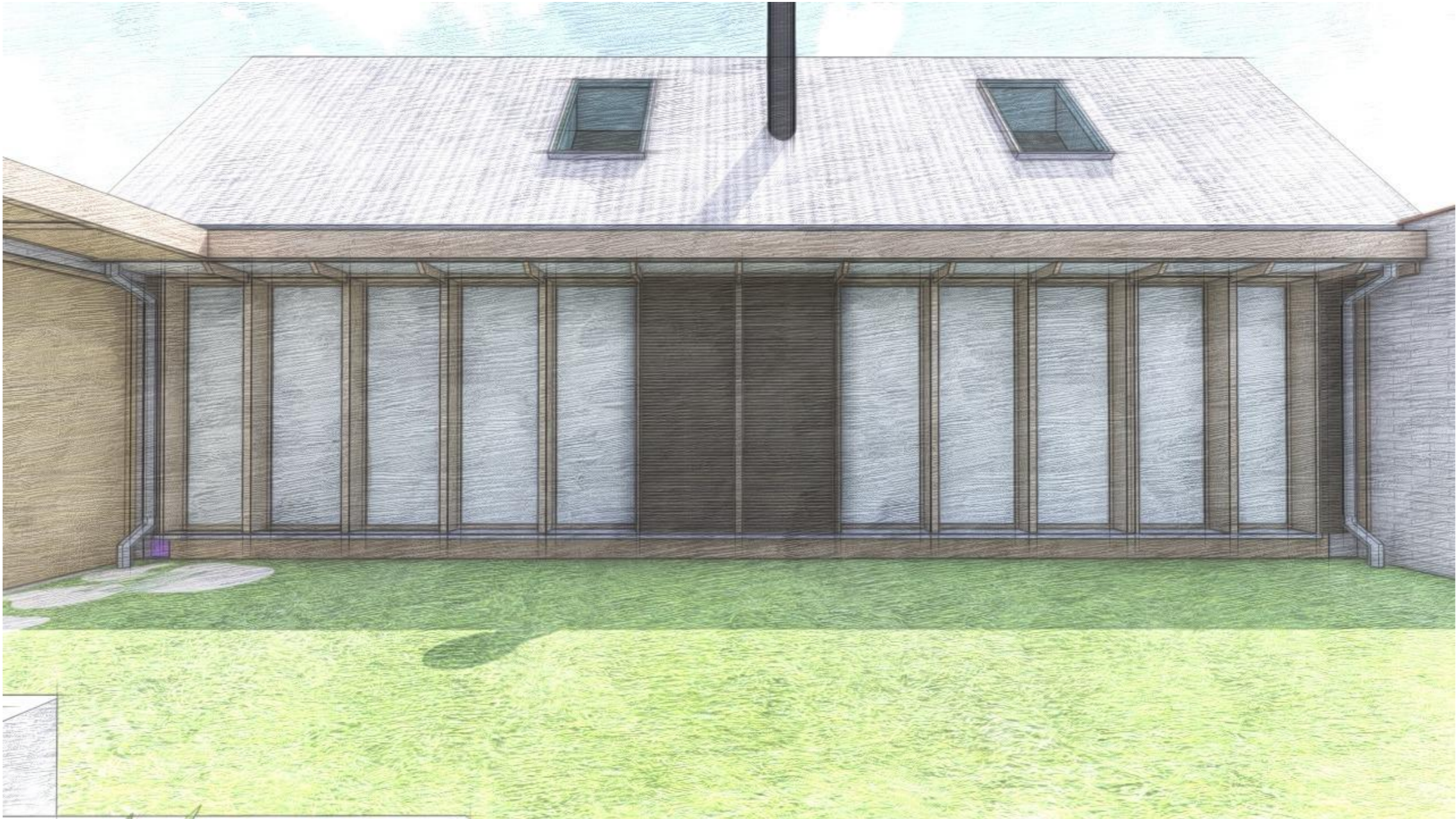

Ind.	ID d'édition	Date
A	Demande de PU	06-01-26

ECHELLE:	N°:
STADE : Permis d'urbanisme	0.17
DATE :06-01-26	Ind:
	A



Mission
Demande de permis d'urbanisme
Transformation d'un atelier de menuiserie
en logement.
Av. Général Eisenhower 53, 1030 Schaerbeek

Contenu du plan
SITUATION PROJETÉE
Axonométries

Ind.	ID d'édition	Date
A	Demande de PU	06-01-26

ECHELLE:	N°:
STADE : Permis d'urbanisme	0.18
DATE :06-01-26	Ind:
	A



Ind.	ID d'édition	Date
A	Demande de PU	06-01-26

ECHELLE:	N°:
STADE : Permis d'urbanisme	0.19
DATE :06-01-26	Ind:
	A



Mission
Demande de permis d'urbanisme
Transformation d'un atelier de menuiserie
en logement.
Av. Général Eisenhower 53, 1030 Schaerbeek

Contenu du plan
SITUATION PROJETÉE
Axonométries

Ind.	ID d'édition	Date
A	Demande de PU	06-01-26

ECHELLE:	N°:
STADE : Permis d'urbanisme	0.20
DATE :06-01-26	Ind:
	A

